PACTO PELA SEGURANÇA E TRÂNSITO

OBJETIVO DO PACTO

O **Pacto pela segurança e Trânsito** busca estabelecer políticas públicas integradas entre estado e municípios para, combater a violência contra a mulher, garantir maior segurança patrimonial, garantia de cidadania e por maior segurança viária, aos piauienses.

PROGRAMA 01 **Programa Segurança Integrada**

PROGRAMA 02 **Programa Trânsito Seguro**

PROGRAMA 01

PACTOS PELO PIAUÍ

PROGRAMA SEGURANÇA INTEGRADA

PROGRAMA 01

OBJETIVO

Programa Segurança Integrada

O programa "Segurança Integrada" tem por objetivo, desenvolver uma parceria entre a Secretaria de Segurança Pública e os Municípios para expandir as ações de combate a violência sexual e contra a mulher, à violência patrimonial, visando reduzir os índices de criminalidade, garantindo maior segurança a população.

SERVIÇOS OFERECIDOS

PROGRAMA 01

Programa Segurança Integrada

1. Apoio na implantação das Guardas Municipais;
2. Realização de operações de trânsito para recuperação de veículos e celulares;
3. Implantação da Patrulha Maria da Penha e das DEAMs (por AISP);
4. Fortalecimento do Sistema de Denúncias e da Rede de Proteção à Mulher e à criança;
5. Abertura de novos postos de identificação Félix Pacheco.

Segurança Integrada

PROGRAMA 01

1 Apoio na implantação das Guardas Municipais

Serviços

- Através da Academia de Polícia Civil (ACADEPOL) a Secretaria de Segurança Pública se compromete em fornecer cursos táticos e Operacionais para capacitar as Guardas Municipais na realização de abordagens e apoio a comunidade.

Segurança Integrada

PROGRAMA 01

2 Realização de operações de trânsito para recuperação de veículos e celulares

Serviços

- Por meio de uma parceria entre a Secretaria de Segurança Pública, Detran, Polícia Civil e Militar, intensificar a fiscalização para garantir um trânsito mais seguro e combater o roubo e furto de veículos e celulares;
- Só em 2024 foram recuperados **3730** veículos e **6330** celulares em todo o estado, frutos dessas ações integradas e das operações realizadas.

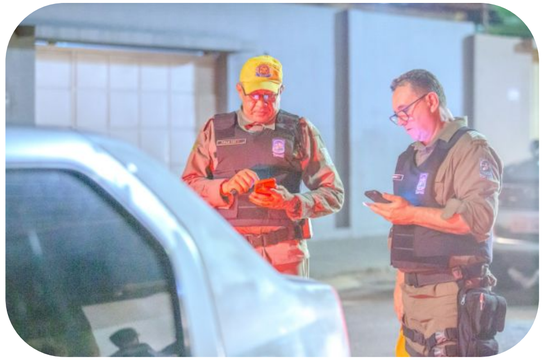

Segurança Integrada

PROGRAMA 01

3 Implantação da Patrulha Maria da Penha e das DEAMs (por AISP)

Serviços

- Em parceria com os municípios implantar e expandir a patrulha maria da penha e as Delegacias de especializadas de proteção à mulher com o objetivo de combater a violência contra a mulher proporcionando mais segurança.

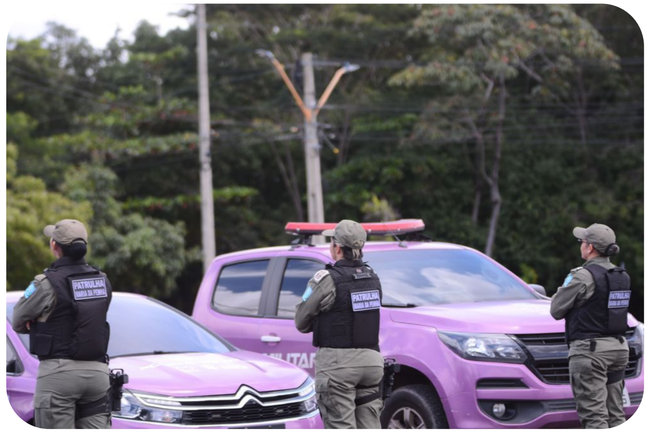

Segurança Integrada

PROGRAMA 01

4 Fortalecimento do Sistema de Denúncias e da Rede de Proteção à Mulher e à criança

Serviços

- Em parceria com os municípios a Secretaria de Segurança Pública, por meio das DEAM's, da Patrulha Maria da Penha desenvolver ações sociais, campanhas de orientação e conscientização com a finalidade de informar e fortalecer a rede de proteção à mulher e à criança.

Segurança Integrada

PROGRAMA 01

5 Abertura de novos postos de identificação Félix Pacheco

Serviços

- Abertura de novos postos do instituto de Identificação Félix Pacheco para a emissão de carteiras de identidade nacional.
- Só 2023 foram emitidas **235.545** carteiras de identidade, já em 2024 esse número sobe para **477.635.**

CONTRAPARTIDAS E BENEFÍCIOS

PROGRAMA 01

Programa Segurança Integrada

Contrapartidas

1. Criar ou fortalecer as Guardas Municipais;
2. Facilitar a logística e mobilização para realização de operações de trânsito;
3. Garantir apoio social a mulheres e grupos vulnerabilizados;
4. Garantir alinhamento com o Plano de Segurança do Estado;
5. Disponibilizar locais para a instalação dos novos postos de identificação e suporte para realização de busca ativa.

Benefícios

1. Melhoria na Gestão de Segurança e Trânsito;
2. Reforço do Efetivo Policial;
3. Expansão da rede de combate à violência contra a mulher e grupos vulnerabilizados.
4. Facilidade de Acesso à Identificação digital.

Resultados Esperados

1. Redução dos índices de violência;
2. Melhoria nos índices de roubo e furtos
3. de veículos e celulares.
4. Aumento no número de piauienses
5. com a carteira de identidade nacional.

INDICADORES DE ACOMPANHAMENTO

PROGRAMA 01

Programa Segurança Integrada

Impactos esperados:

- Fortalecimento das Guardas Municipais.
- Proteção de Grupos Vulneráveis.
- Melhoria das condições de segurança.
- Mais de 3 milhões piauienses com acesso a serviços digitais.

Indicadores:

1. **Número de Blitz e Operações para Recuperação de Veículos e Celulares Realizadas**
2. **Número de Novos Postos de Identificação Félix Pacheco Abertos**
3. **Número de Casos de Feminicídio e Violência Doméstica**
4. **Documentos Emitidos pelos Postos de Identificação Félix Pacheco**
5. **Taxa de Mortes Violentas Intencionais (MVI)**
6. **Taxa de roubo de Veículos pela população local**
7. **Taxa de roubo de celulares pela população local**
8. **Taxa de estupros totais pela população local**

ACOMPANHAMENTO

PROGRAMA 01

Secretaria de Segurança Pública - SSP

Ponto focal de monitoramento e acompanhamento junto às Secretarias e ao Município:

Hallyson Ribeiro de Lima

Telefone: (86) 98181-8662

E-mail: hallyson.lima@ssp.pi.gov.br / gestaoprojetossppi@gmail.com

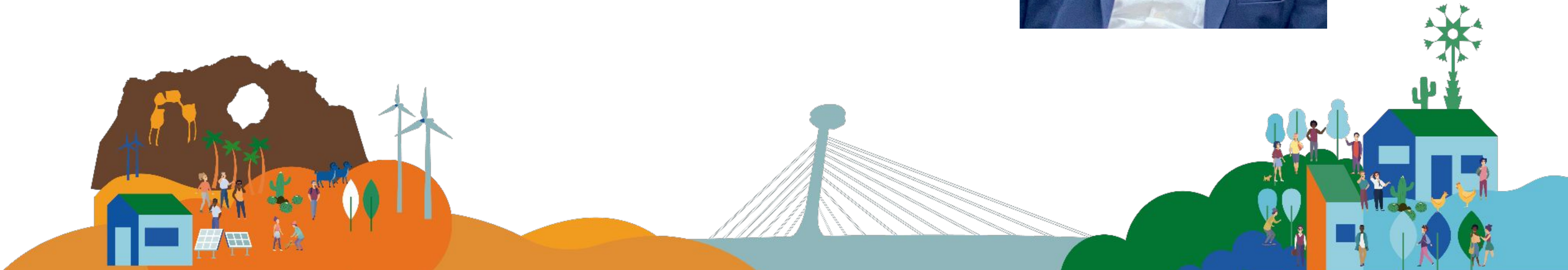

PROGRAMA 02

PROGRAMA TRÂNSITO SEGURO

OBJETIVO

PROGRAMA 02

Trânsito Seguro

O plano tem por objetivo a redução do número de mortes no trânsito em todo o estado, que atualmente ocupa a 24ª posição no Brasil (CLP, 2024), e aumentar a adesão dos municípios à municipalização do trânsito. Busca **reduzir os óbitos** causados por acidente de trânsito no estado do Piauí, **melhorando os índices** relativos aos sinistros de trânsito em relação aos demais estados da federação. O objetivo é **reduzir** em no mínimo **50%** o número de mortes no trânsito piauiense até **2030**.

*Ranking do Centro de Liderança Pública, 2024.

TRÂNSITO SEGURO

PROGRAMA 02

Serviços ofertados

1. Consultoria em gestão de trânsito;
2. Intensificação e melhoria da estrutura de Fiscalização;
3. Melhorias na Infraestrutura de Sinalização;
4. Cursos sobre pilotagem segura, regras de trânsito e uso de equipamentos de segurança.

Benefícios

- Aprimoramento da Infraestrutura de Trânsito;
- Melhoria na Qualidade de Vida e Bem-Estar;
- Redução de Custos com Saúde Pública e Reparos.

Contrapartidas

1. Adesão à Municipalização de Trânsito;
2. Desenvolver e executar campanhas educativas;
3. Implementar e manter projetos de sinalização;
4. Disponibilização de espaços para aulas.

Impactos esperados

Redução de acidentes e mortes no trânsito.

Consultoria em Gestão de Trânsito

Apenas 14 cidades com trânsito municipalizado
De 224 municípios

6,25% do total de municípios

No Brasil, cerca de 33% dos municípios estão integrados ao SNT

Serviços

- O Detran providenciará consultoria aos municipios para integrá-los ao Sistema Nacional de Trânsito, atendendo aos requisitos do Código de Trânsito Brasileiro.

- Além deste serviço, será oferecido também o acompanhamento ao município das ações relacionadas ao trânsito como forma de capacitar as equipes municipais.

Intensificação de Fiscalização

Impactos esperados

Melhoria na qualidade de vida e bem-estar.

Objetivos

- Descubra os impactos sociais e econômicos mediante o ordenamento do trânsito, com a implementação de novas tecnologias e integração com outras instituições.

- Fiscalizar para educar, conscientizar, economizar recursos, otimizar investimentos e salvar vidas.

Melhorias na Infraestrutura de Sinalização

Serviços

- O Detran irá providenciar a execução dos serviços de sinalização viária nos municípios com a implantação de placas, faixas de pedestres, pinturas e semáforos.

- Assim, é possível garantir segurança e fluidez no trânsito dos municípios, especialmente nas regiões mais centrais e adensadas.

Cursos sobre pilotagem segura

Serviços ofertados

- Cursos sobre pilotagem segura, regras de trânsito e uso de equipamentos de segurança, inclusive nas escolas da cidade.

- O Detran proverá ações educativas categorizadas em espaços cedidos pelos parceiros de modo a capacitar o público alvo e assim, aumentar a conscientização na condução de veículos, em especial de motocicletas.

Impactos esperados

Redução de custos com saúde pública e reparos.

INDICADORES DE ACOMPANHAMENTO

PROGRAMA 02

Trânsito Seguro

Impactos esperados:

Redução de acidentes e mortes no trânsito

Indicadores:

1. **Morbidade no Trânsito**

Número de internações provocadas por acidente de transporte terrestre em relação a 100 mil habitantes.

1. **Mortalidade no Trânsito**

Mede a quantidade de óbitos por acidentes em transporte terrestre em relação a 100 mil habitantes.

1. **Número de motoristas capacitados**

Mede a quantidade de motoristas que participaram e concluíram cursos, treinamentos ou programas de capacitação voltados para a condução segura do veículo

ACOMPANHAMENTO

PROGRAMA 02

Departamento de Trânsito - DETRAN

Ponto focal de monitoramento e acompanhamento junto ao Município:

José Falcão Morais Neto

Telefone: (86) 99997-8927

E-mail: detranpactospelopiaui@gmail.com

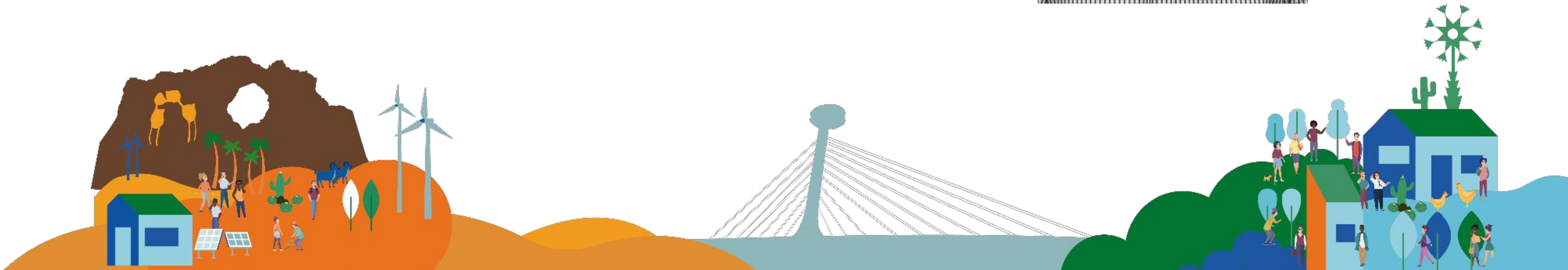

Guia para **Adesão**

PACTOS PELO PIAUÍ

Cronograma

1. ASSINATURA TERMO DE ADESÃO	25/03/2025 a 25/04/2025
2. REUNIÃO COM PONTO FOCAL DO ÓRGÃO ESTADUAL QUE COORDENA O PACTO ESTABELECER PRAZOS DE EXECUÇÃO DAS AÇÕES DEFINIR AS METAS A SEREM ALCANÇADAS	26/04/2025 a 25/05/2025
3. CAPACITAÇÃO E TREINAMENTO PARA USO DA FERRAMENTA DE ACOMPANHAMENTO	26/05/2025 a 20/06/2025
4. INÍCIO DAS ATIVIDADES	30/06/2025

PACTOS PELO PIAUÍ

A assinatura dos termos de adesões estará disponível no pactospelopiaui.pi.gov.br

Passo a passo

1. Quem pode assinar o Pacto?	2. Quero assinar um Pacto para o meu município, onde faço?
Somente o **Prefeito** do município.	**1** Entre no **Gov.pi Cidadão.** Acesse com os seus dados (Gov.br ou ID Piauí) **2** Acesse o Serviço **"Assinar Documentos".** Clique no botão **"Acessar Serviço Digital"** para ser direcionado para a página do serviço. **3** **Autorize** as assinaturas dos Pactos. O documento será exibido na tela.

3. Preciso apresentar algum documento?

Durante o acesso no **GovPI ou site**, você deverá apenas fazer o login por meio da sua conta do Gov.br. Basta apenas que seu cadastro esteja em dia.

PACTOS PELO PIAUÍ

1

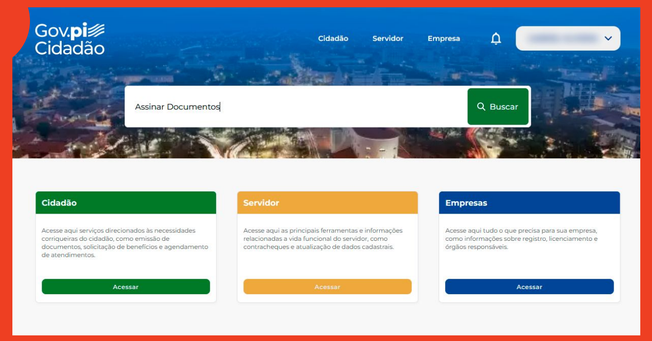

2

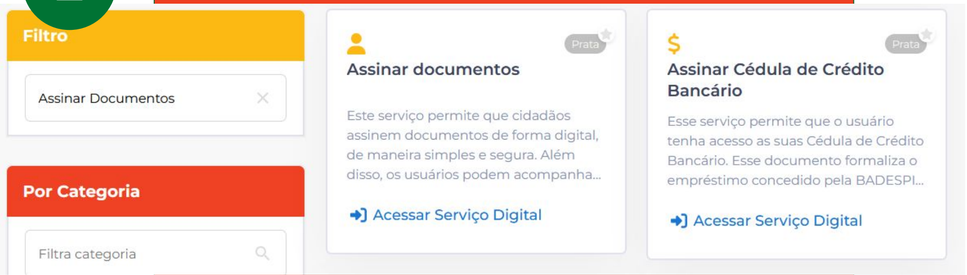

3

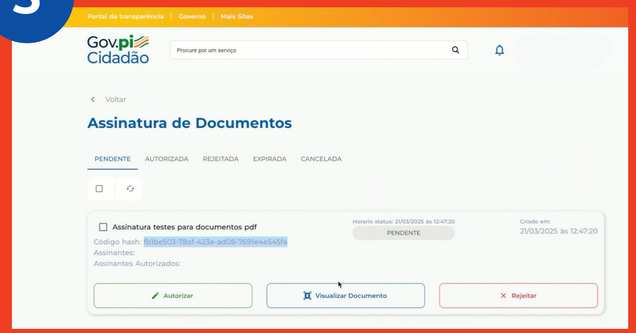

Acesse os termos

aponte a câmera
do seu celular

PACTOS PELO PIAUÍ

Como as ações serão acompanhadas?

1. **Uso e treinamento** de ferramenta padronizada e integrada;
2. **Inserção** dos compromissos firmados;
3. **Definição** de prazos e metas;
4. **Acompanhamento** com Inserção de evidências e indicadores;
5. Exportações de **relatórios**;
6. **Dashboards** automáticos.

PACTOS PELO PIAUÍ

metaggov.
GESTÃO DE RESULTADOS

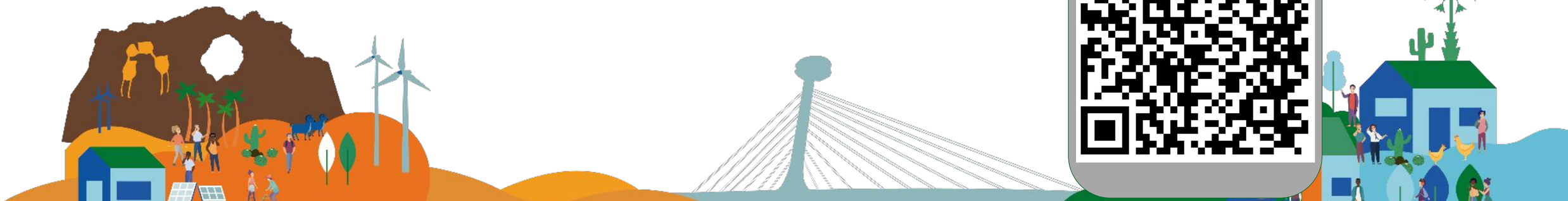

Painel de **acompanhamento dos resultados**

PACTOS PELO PIAUÍ

Acompanhamento dos resultados por meio do Painel de indicadores

Permite que **cada município** verifique como está **avançando** nas diferentes temáticas dos pactos.

www.pactospelopiaui.pi.gov.br/indicadores/

O que podemos acompanhar no Painel?

www.pactospelopiaui.pi.gov.br

- Indicadores vinculados aos pactos e seus programas;

- Dados municipalizados, de fontes públicas;

- Dados agrupados por tema;

- Disponível a todos os 224 municípios.

Painel do Pacto pela Segurança e Trânsito (exemplo)

Município	Território	Estimativa da população - 2024	IDHM 2010 ▲	ST01 - Tx de MVI por 1000 hab. ▼	ST02 - Violência Sexual por 1000 habi. ▼	ST03 - Mortalidade no trânsito ▼	ST04 - Taxa de roubo de veículos por 1000 hab. ▼
Acauã	CHAPADA VALE DO ITAIM	6515	0,528	0,00	0,31	3	
Agricolândia	ENTRE RIOS	5023	0,599	0,00	0,00	2	2,85
Água Branca	ENTRE RIOS	18033	0,639	0,11	0,51	8	3,69
Alagoinha do Piauí	VALE DO RIO GUARIBAS	6901	0,531	0,00	0,00	5	12,74
Alegrete do Piauí	VALE DO RIO GUARIBAS	4713	0,585	0,64	0,43	2	0,00
Alto Longá	ENTRE RIOS	13734	0,585	0,22	0,22	5	0,00
Altos	ENTRE RIOS	49637	0,614	0,38	0,30	20	20,35
Alvorada do Gurguéia	CHAPADA DAS MANGABEIRAS	5459	0,578	0,00	0,00	5	21,91
Amarante	ENTRE RIOS	17577	0,598	0,00	0,41	6	0,00
Angical do Piauí	ENTRE RIOS	6982	0,630	0,00	0,00	1	6,76
Anísio de Abreu	SERRA DA CAPIVARA	9631	0,594	0,10	0,21	4	0,00

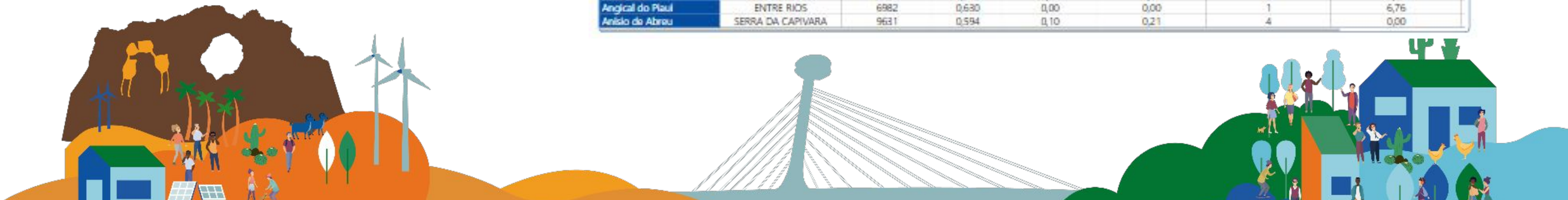

Capacitação para as equipes municipais

No segundo semestre de 2025, o **Governo Estadual capacitará** as equipes municipais para coletar dados com precisão e usar o painel.

POLÍTICAS PÚBLICAS BASEADAS EM EVIDÊNCIAS

Palestra: Políticas Públicas Baseadas em Evidências

Modelo: Presencial

TURMA: Foco em Indicadores Municipais
Carga horária: 12 horas

Modelo: Remoto

(2° semestre/2025)

E como será o fluxo de informações?

Dados administrativos (METAGGOV)

MUNICÍPIOS

Alimentam a ferramenta **bimestralmente** sobre as **contrapartidas, dados dos indicadores** e outras quando demandado.

SECRETARIAS

Recebem os dados dos municípios e **alimentam a ferramenta** sobre os serviços ofertados aos municípios e **acompanham a execução das contrapartidas**.

SEPLAN

Acompanha os indicadores estratégicos que estão em bases públicas: armazenando, analisando e gerando visualização.

Dados consolidados (PAINEL DE INDICADORES)

PACTOS PELO PIAUÍ

Exemplo de governança de dados

Trânsito Seguro

Município mede a quantidade de locais disponíveis para as aulas de cursos sobre pilotagem segura, regras de trânsito e uso de equipamentos de segurança.

DETRAN calcula o número de motoristas capacitados.

SEPLAN analisa a proporção de Morbidade no Trânsito.

PACTOS PELO PIAUÍ

Reunião Técnica

30º Fórum Regional de Fortalecimento da Rede de Parcerias

Etapa Piauí

APOIO

SEBRAE

APPM ASSOCIAÇÃO PIAUIENSE DE MUNICÍPIOS — A FORÇA DO MUNICIPALISMO

MINISTÉRIO DA GESTÃO E DA INOVAÇÃO EM SERVIÇOS PÚBLICOS

GOVERNO FEDERAL BRASIL UNIÃO E RECONSTRUÇÃO

REALIZAÇÃO

Rede de Parcerias

SECRETARIA DAS RELAÇÕES SOCIAIS SERES

SECRETARIA DO PLANEJAMENTO SEPLAN

GOVERNO DO PIAUÍ AQUI TEM TRABALHO. AQUI TEM FUTURO.